

Tellcom.net.tr ve Quiknet.com.tr Eposta Servisleri Aktivasyonu

- 1) <http://webislem.superonline.net> adresinden müşteri numarası ve şifresi ile giriş yapılır. Servislerim sekmesi altından Tellcom Posta menüsüne girilerek yeni hesap oluştura basılır.

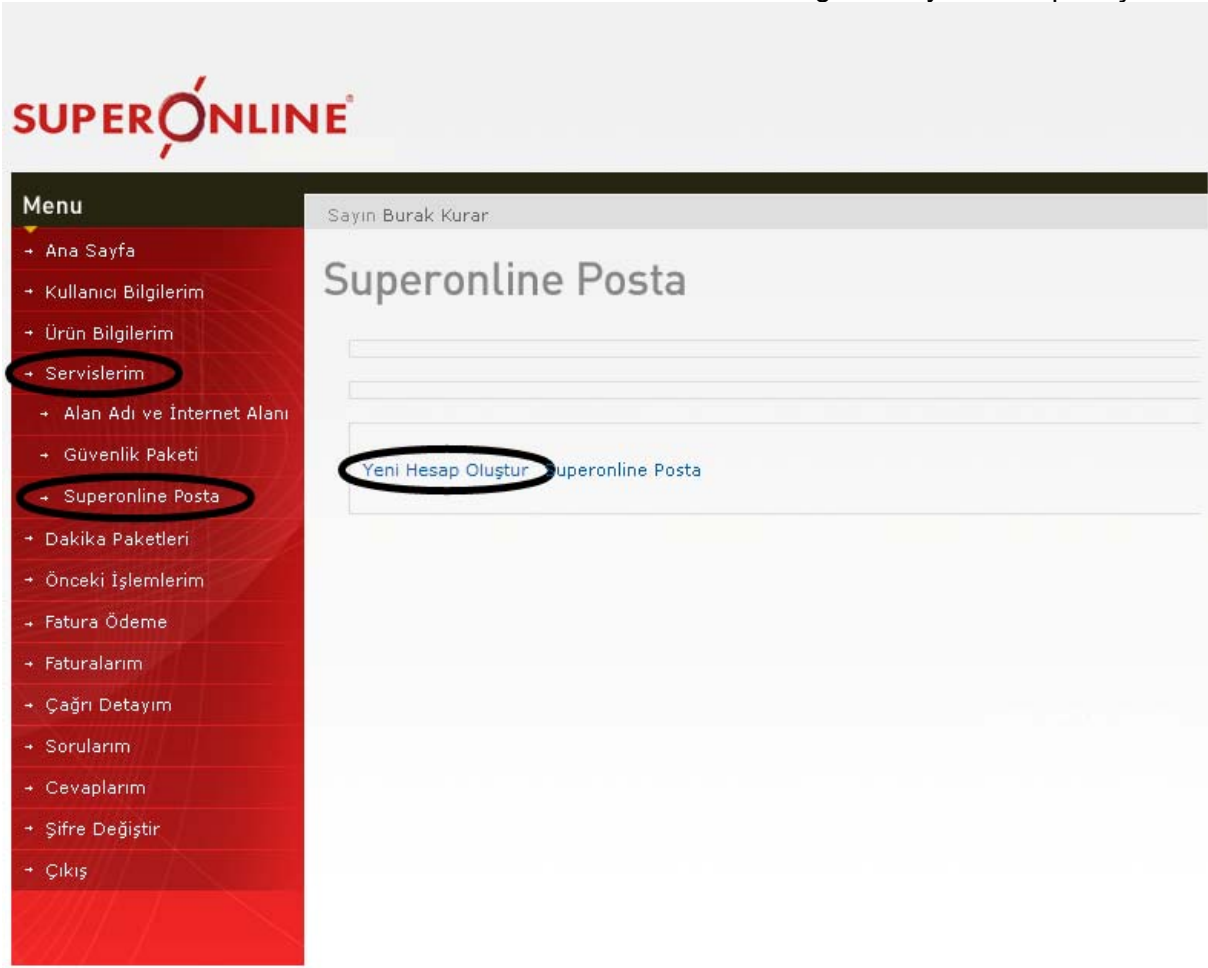

- 2) Bilgi ekranına istenilen bilgiler eksiksiz olarak girilir. Tellcom.net.tr ve ya quiknet.com.tr uzantılarından biri seçilerek "Hesap Oluştur"a basılır.

Menu

- Ana Sayfa
- Kullanıcı Bilgilerim
- Ürün Bilgilerim
- Servislerim
 - Alan Adı ve İnternet Alanı
 - Güvenlik Paketi
 - Superonline Posta
- Dakika Paketleri
- Önceki İşlemlerim
- Fatura Ödeme
- Faturalarım
- Çağrı Detayım
- Sorularım
- Cevaplarım
- Şifre Değiştir
- Çıkış

Sayın Burak Kurar

Superonline Posta

[Yeni Hesap Oluştur](#) Superonline Posta

Kullanıcı Adı	<input type="text"/>	@ superonline.net
Adı	<input type="text"/>	
Soyadı	<input type="text"/>	
Şifre	<input type="password"/>	
Şifre Tekrar	<input type="password"/>	
Gizli Sorunuz	<input type="text"/>	
Cevabınız	<input type="text"/>	
<input type="button" value="Hesap Oluştur"/>		

3) Hesabını sorunsuz bir şekilde oluşturduğunda aşağıdaki bilgi ekranı gözükecektir..

Menu

- Ana Sayfa
- Kullanıcı Bilgilerim
- Ürün Bilgilerim
- Servislerim
 - Alan Adı ve İnternet Alanı
 - Güvenlik Paketi
 - Superonline Posta
- Dakika Paketleri
- Önceki İşlemlerim
- Fatura Ödeme
- Faturalarım
- Çağrı Detayım
- Sorularım
- Cevaplarım
- Şifre Değiştir
- Çıkış

Sayın Burak Kurar

Superonline Posta

[Yeni Hesap Oluştur](#) Superonline Posta

Superonlinetest hesabınız başarıyla oluşturuldu.

Kullanıcı Adı	<input type="text"/>	@ superonline.net
Adı	<input type="text"/>	
Soyadı	<input type="text"/>	
Şifre	<input type="password"/>	
Şifre Tekrar	<input type="password"/>	
Gizli Sorunuz	<input type="text"/>	
Cevabınız	<input type="text"/>	
<input type="button" value="Hesap Oluştur"/>		

4) Tellcom Posta linkine tıklayarak ya da <http://posta.tellcom.com.tr> adresine gidilerek mail hesabına giriş yapılır.

SUPERONLINE

Menu

- Ana Sayfa
- Kullanıcı Bilgilerim
- Ürün Bilgilerim
- Servislerim
 - Alan Adı ve İnternet Alanı
 - Güvenlik Paketi
 - Superonline Posta
- Dakika Paketleri
- Önceki İşlemlerim
- Fatura Ödeme
- Faturalarım
- Çağrı Detayım
- Sorularım
- Cevaplarım
- Şifre Değiştir
- Çıkış

Sayın Burak Kurar

Superonline Posta

Yeni Hesap Oluştur **Superonline Posta**

Kullanıcı Adı @ **superonline.net**

Adı

Soyadı

Şifre

Şifre Tekrar

Gizli Sorunuz

Cevabınız

Hesap Oluştur

5) Kullanıcı adı ve şifre bilgileri yazılarak giriş yapılır.

SUPERONLINE

Posta

GİRİŞ

Üye Adı

Şifre

Güvenlik Kodu

Aşağıda gördüğünüz harfleri güvenlik kodu altına giriniz, resmi tekrar yüklemek için

7r4S

DEVAM >

[Sıkça Sorulan Sorular](#) Copyright © 2008 Superonline

6) Dil seçimi yapılır ve görsel doğrulama girilerek Kabul Ediyorum. Hesabımı Oluşturun butonuna basılır.



Superonline İletişim Hizmetleri A.S. alanına hoş geldiniz

Superonline İletişim Hizmetleri A.S. için hesabınızı ayarlayın

Superonline İletişim Hizmetleri A.S. hesabınız, etki alanınız için etkinleştirilmiş olan barındırılan hizmetlere erişmenizi sağlayacaktır.

İsminiz:

Giriş adı:

Dil:

Aşağıdaki resimde gördüğünüz karakterleri girin.

hookoria

Harfler büyük-küçük harfe duyarlı değildir

Hizmet şartları: Aşağıdaki Hizmet Şartları'nı inceleyin.

[Yazdırılabilir Sürüm](#)

Google Hizmet Şartları

Google'a Hoş Geldiniz! Google'ın ürünlerini, yazılımlarını, hizmetlerini veya web sitelerini ("Google hizmetleri") kullanarak, aşağıdaki şartları ve koşulları, Program Politikaları ve Yasal Uyarılar (topluca "Şartlar" olarak adlandırılır) dahil olmak üzere sınırlı olmamak üzere her türlü politika

Aşağıda 'Kabul ediyorum'u tıklayarak, yukandaki [Hizmet Şartları](#)'nı ve hem [Program Politikası](#)'nı hem de [Gizlilik Politikası](#)'nı kabul ediyorsunuz.

Ayrıca, etki alanı yöneticinizle bağlantılı olarak Google Uygulamaları'nın da sunulduğunu ve yöneticinizin e-postanız da dahil olmak üzere hesap bilgilerinize erişebileceğini unutmayın. Etki alanı yöneticinizin bilgilerinizi kullanımı, etki alanı gizlilik politikasıyla yönetilmektedir.

7) Artık Tellcom Eposta servisini kullanabilirsiniz...

1. POP ve IMAP Ayarları

1.1 - Mail hesabınızda POP'u etkinleştirmek için:

Microsoft Outlook ya da Netscape Mail gibi POP destekleyen bir istemci ya da aygıtla, Mail iletilerinizi alabilirsiniz.

Mail hesabınızda POP'u etkinleştirmek için:

1. <http://posta.tellcom.com.tr> adresinden Mail hesabınıza giriş yapın.
2. Sayfanın sağ üst köşesinde yer alan Ayarlar'a tıklayın.

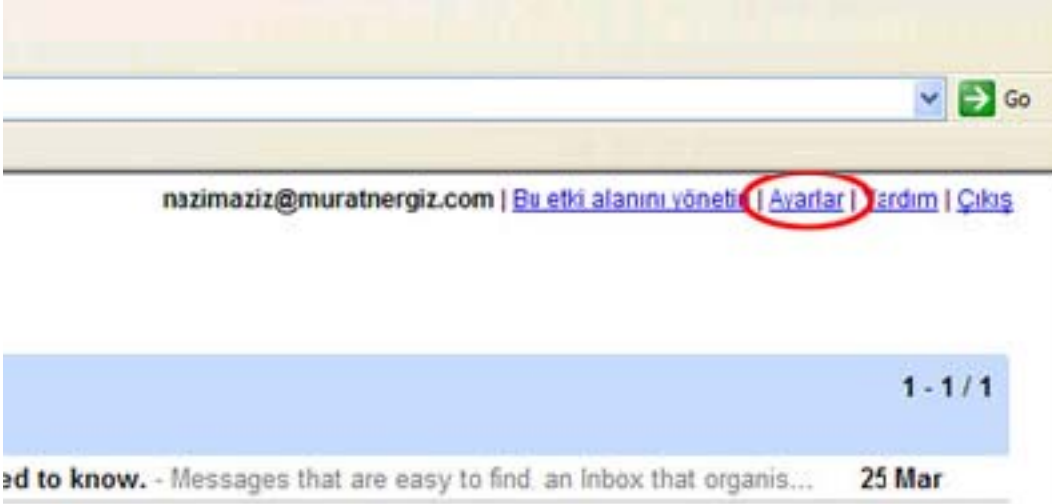

SUPERONLINE

3. Turuncu renkli Ayarlar kutusunun üstündeki Yönlendirme ve POP sekmesine tıklayın.



4. POP'u tüm postalar için etkinleştir ya da POP'u sadece şu andan itibaren gelen postalar için etkinleştir'i seçin. (IMAP desteği kullanılmak isteniyorsa IMAP Erişimi başlığı altından IMAP'ı etkinleştir seçilir ve Değişiklikleri Kaydet'e tıklanır.)

Yönlendirme: Yönlendirmeyi devreden çıkar
 Gelen postaların bir kopyasını yönlendir
eposta adresi ve Murat Nergiz kopyasını Gelen Ku
İpuu: Ayrıca bir [filtre oluşturarak](#) postalarınızdan sadece bazıları
POP İndirme: [Daha fazla bilgi](#)
1. Durum: POP devreden çıkartıldı
 POP'u tüm postalar için etkinleştir
 POP'u sadece şu andan itibaren gelen postalar için etki
2. İletilere POP ile erişildiğinde Murat Nergiz kopyasını Gel
3. E-posta istemcinizi yapılandırın (örneğin Outlook, Eudora, I
[Yapılandırma talimatları](#)
IMAP Erişimi: (IMAP kullanarak diğer istemcilerden Murat Nergiz Hizmetine erişin)
[Daha fazla bilgi](#)
1. Durum: IMAP devre dışı
 IMAP'ı etkinleştir
 IMAP'ı devre dışı bırak
2. E-posta istemcinizi yapılandırın (örn. Outlook, Thunderb
[Yapılandırma talimatları](#)
İptal Değişiklikleri Kaydet
SUPERONLINE

5. Mail iletileriniz POP erişimine açıldıktan sonra iletilere yapılacak işlemi seçin. Artık POP destekli bir mail yönetim programı kullanabilirsiniz.

1.2 - Outlook 2003 Ayarları

1. Outlook 2003'ü açın.

2. Araçlar menüsüne tıklayın ve E-posta Hesapları...'ı seçin.

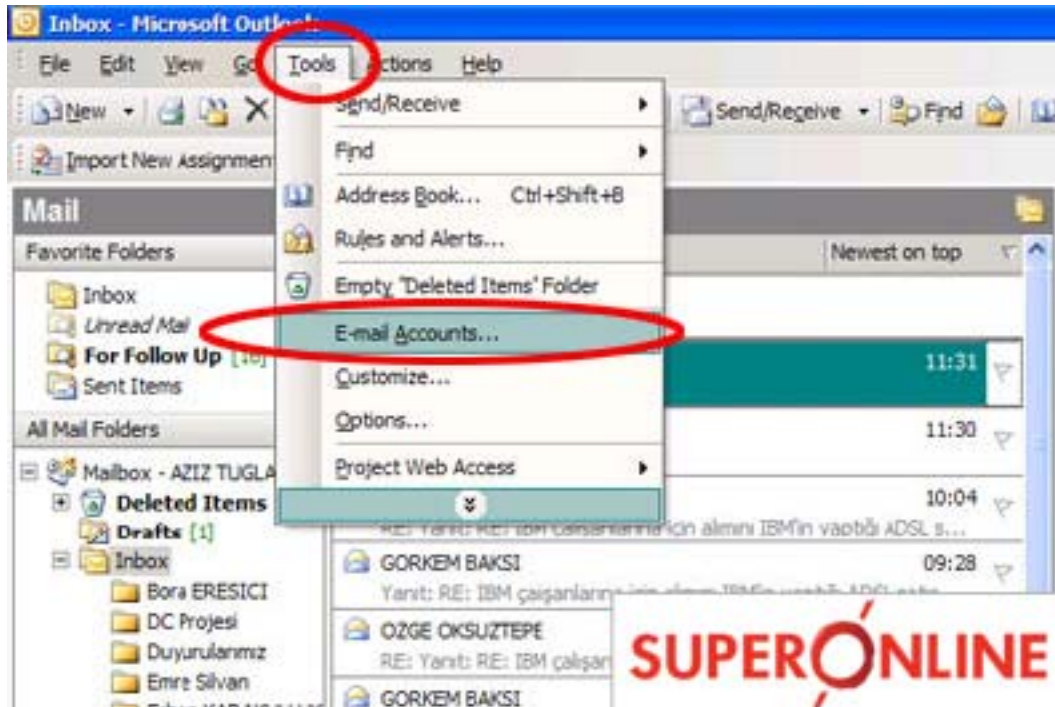

3. Yeni e-posta hesabı ekle'yi seçin ve İleri'ye tıklayın.



This wizard will allow you to change the e-mail accounts and directories that Outlook uses.

E-mail

- Add a new e-mail account
 View or change existing e-mail accounts

Directory

- Add a new directory or address book
 View or change existing directories or address books

SUPERONLINE

4. Yanındaki radyo düğmesine tıklayarak, sunucu türünüz olarak **POP3**'ü seçin ve **İleri**'ye tıklayın. (IMAP desteği kullanılmak isteniyorsa **IMAP** seçili duruma getirilir.)

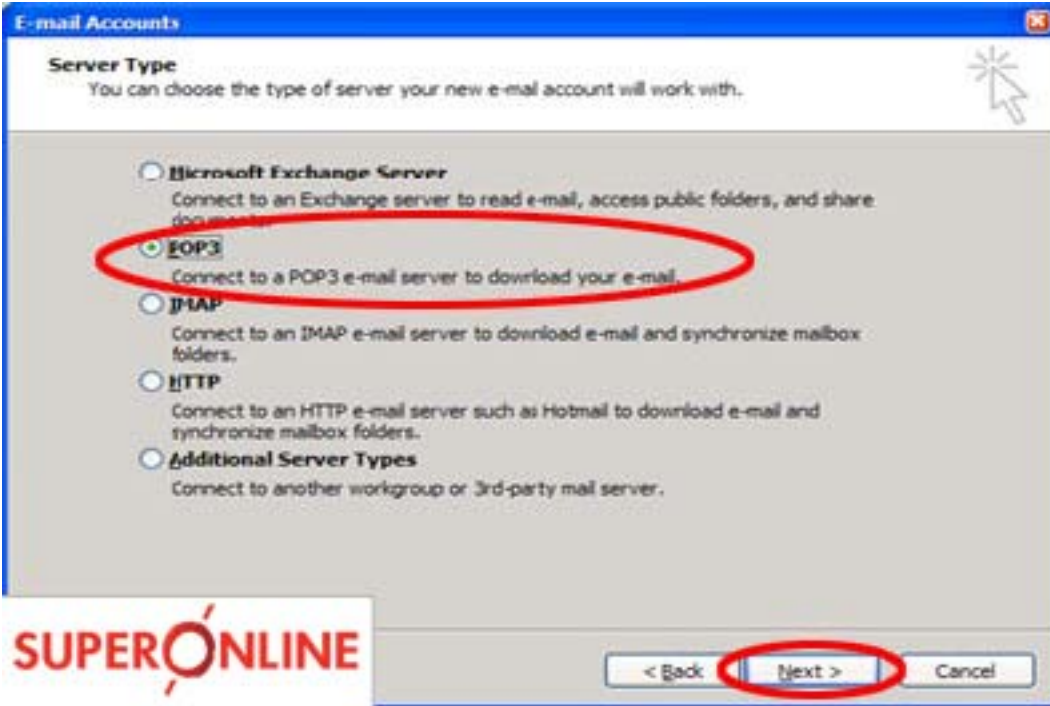

5. Aşağıdaki bilgileri içermek üzere tüm gerekli alanları doldurun:

Kullanıcı Bilgileri

Adınız: Giden iletilerinizin **Kimden:** alanında görünmesini istediğiniz şekilde adınızı girin.

E-posta Adresi: Tam Mail e-posta adresinizi (kullaniciadi@tellcom.net.tr ve ya quiknet.com.tr) girin

Sunucu Bilgileri

Gelen posta sunucusu (POP3): pop.gmail.com (imap kullanıcıları için **imap.gmail.com**)

Giden posta sunucusu (SMTP): smtp.gmail.com

Giris Bilgileri

Kullanıcı Adı: Mail kullanıcı adınızı (kullaniciadi@tellcom.net.tr ve ya quiknet.com.tr) girin
Şifre: Mail şifrenizi girin

Internet E-mail Settings (POP3)
Each of these settings are required to get your e-mail account working.

User Information 1
Your Name: Adm Soyadm
E-mail Address: abcxyz@alanadm.com

Server Information 3
Incoming mail server (POP3): pop.alanadm.com
Outgoing mail server (SMTP): smtp.alanadm.com

Logon Information 2
User Name: abcxyz@alanadm.com
Password: *****
 Remember password

Test Settings
After filling out the information on this screen, we recommend you test your account by clicking the button below. (Requires network connection)
Test Account Settings ...

Log on using Secure Password Authentication (SPA)

More Settings ... 4

< Back Next > Cancel

SUPERONLINE

6. Diğer Ayarlar...'a tıklayın ve sonra **Giden Sunucu** sekmesine tıklayın.

Internet E-mail Settings

General **Outgoing Server** Connection Advanced

My outgoing server (SMTP) requires authentication

Use same settings as my incoming mail server

Log on using

User Name:

Password:

Remember password

Log on using Secure Password Authentication (SPA)

Log on to incoming mail server before sending mail

OK Cancel

SUPERONLINE

7. **Giden sunucum (SMTP) için kimlik doğrulaması gerekiyor** seçeneğinin yanındaki kutuyu işaretleyin ve **Gelen posta sunucum ile aynı ad ayarlarını kullan**'ı seçin.

8. **Gelişmiş** sekmesine tıklayın ve **Gelen Sunucu (POP3 ve ya IMAP)**'in altında, **Bu sunucu şifreli bir bağlantı (SSL) gerektirir** seçeneğinin yanındaki kutuyu işaretleyin. Bu kısımda POP3 kurulumunda 995, IMAP kurulumunda 993 otomatik olarak tanımlanacaktır.

9. **Giden Sunucu (SMTP)**'nin altında, **Bu sunucu şifreli bir bağlantı (SSL)** gerektirir seçeneğinin yanındaki kutuyu işaretleyin ve **Giden Sunucu (SMTP)** kutusuna 465 girin.

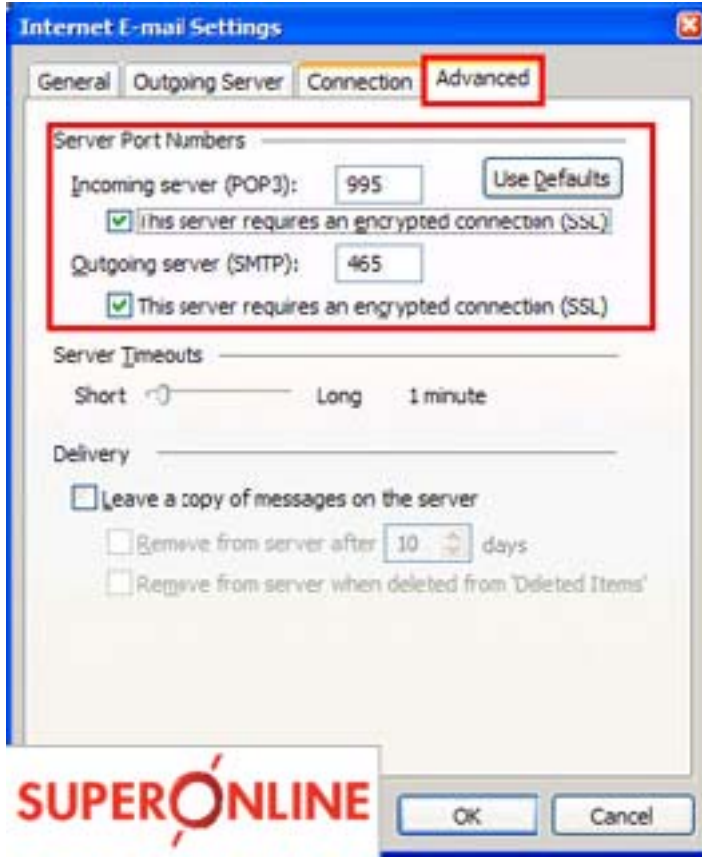

10. **Tamam**'a tıklayın.

11. Hesap Ayarlarını Test Et...'e tıklayın. Tebrikler! **Tüm sınamalar başarıyla tamamlandı** iletisini aldıktan sonra, **Kapat**'a tıklayın.

12. **İleri**'ye tıklayın ve sonra **Son**'a tıklayın.

1.3 – Outlook Express ve Outlook 2002 Ayarları

1. Outlook'u veya Outlook Express'i açın.
2. 'Araçlar' menüsüne tıklayın ve 'Hesaplar...'i seçin.

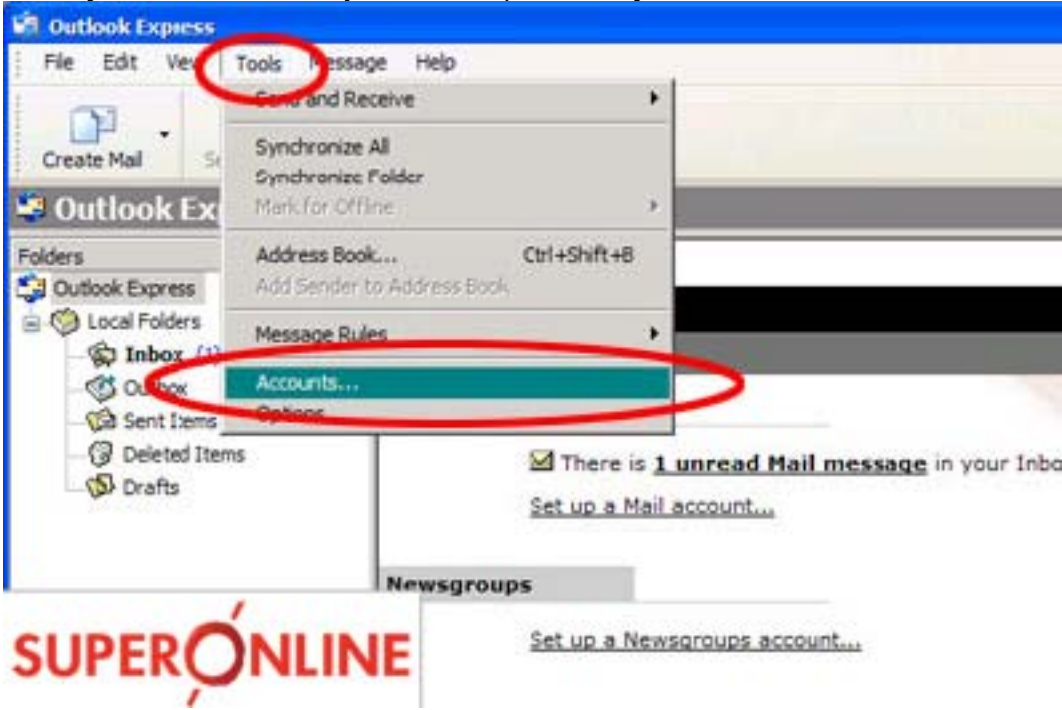

3. 'Ekle'ye ve ardından 'Posta...'ya tıklayın.

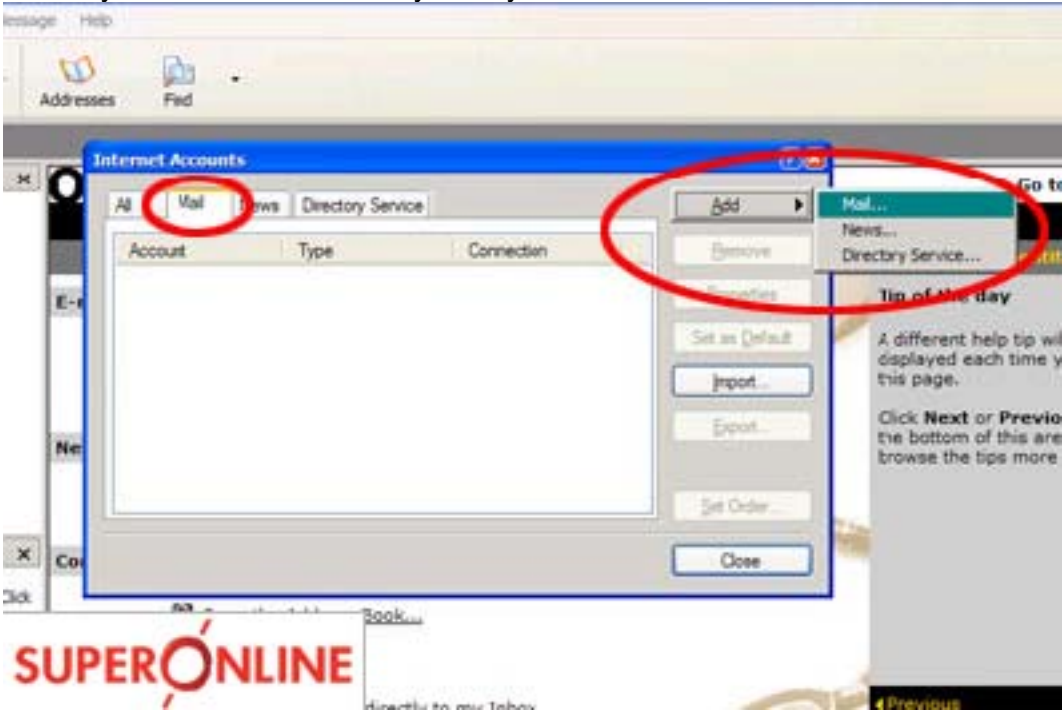

4. 'Görünen ad:' alanına adınızı girin ve 'İleri'ye tıklayın.

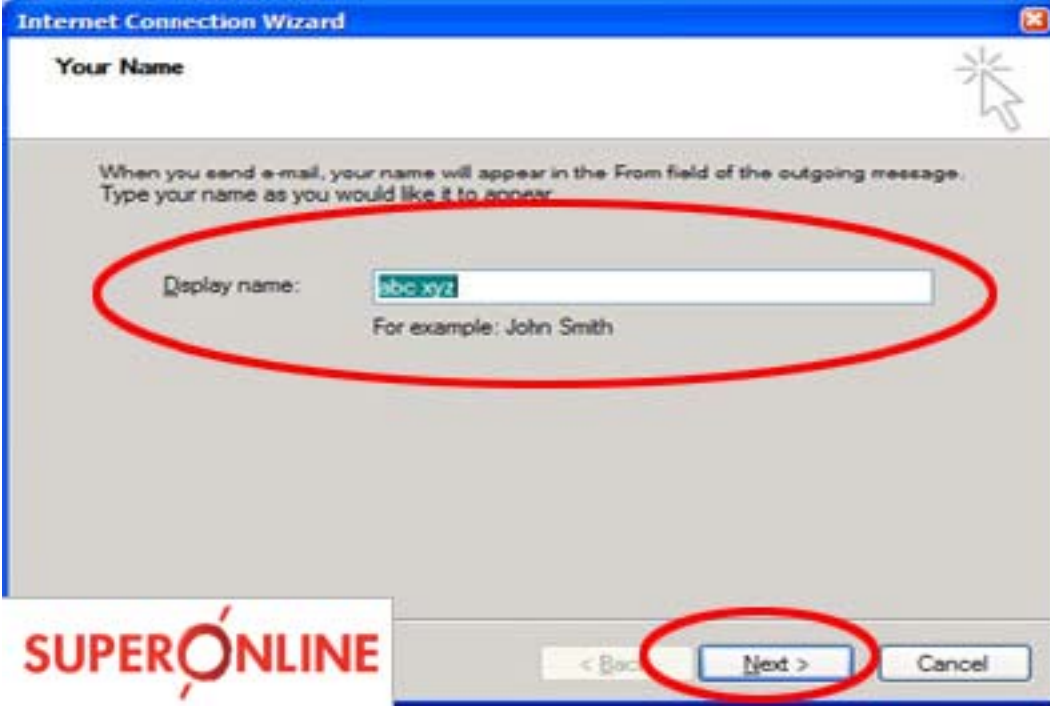

The screenshot shows the 'Your Name' step of the Internet Connection Wizard. The window title is 'Internet Connection Wizard'. The main heading is 'Your Name'. Below the heading, there is a text box labeled 'Display name:' containing the text 'abc.xyz'. Below the text box, there is an example: 'For example: John Smith'. At the bottom of the window, there are three buttons: '< Back', 'Next >', and 'Cancel'. The 'Next >' button is highlighted with a red circle. A red oval also highlights the text box containing 'abc.xyz'. In the bottom left corner, there is a logo for 'SUPERONLINE'.

5. 'E-posta adresi:' alanına tam Mail e-posta adresinizi (kullaniciadi@tellcom.net.tr ve ya quiknet.com.tr) girin ve 'İleri'ye tıklayın.

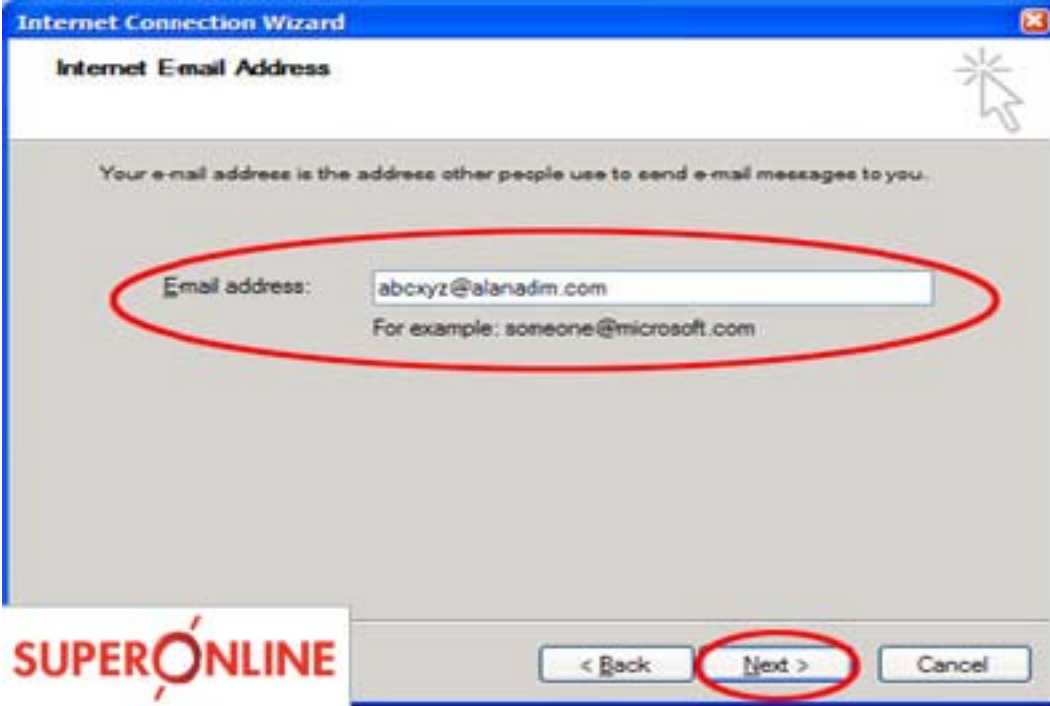

The screenshot shows the 'Internet Email Address' step of the Internet Connection Wizard. The window title is 'Internet Connection Wizard'. The main heading is 'Internet Email Address'. Below the heading, there is a text box labeled 'Email address:' containing the text 'abcxyz@alanadim.com'. Below the text box, there is an example: 'For example: someone@microsoft.com'. At the bottom of the window, there are three buttons: '< Back', 'Next >', and 'Cancel'. The 'Next >' button is highlighted with a red circle. A red oval also highlights the text box containing 'abcxyz@alanadim.com'. In the bottom left corner, there is a logo for 'SUPERONLINE'.

6. 'Gelen posta (POP3, IMAP veya HTTP) sunucusu:' alanına 'pop.gmail.com yazın. ' (imap kullanıcıları için imap.gmail.com)Giden posta (SMTP) sunucusu:' alanına smtp.gmail.com yazın.

Internet Connection Wizard

E-mail Server Names

My incoming mail server is a **POP3** server.

Incoming mail (POP3, IMAP or HTTP) server:
pop.alanadim.com

An SMTP server is the server that is used for your outgoing e-mail.
Outgoing mail (SMTP) server:
smtp.alanadim.com

SUPERONLINE

< Back Next > Cancel

7. 'İleri'ye tıklayın.

8. 'Hesap Adı:' alanına Mail kullanıcı adınızı ('kullaniciadi@telcom.net.tr ve ya quiknet.com.tr' dahil) girin. 'Şifre:' alanına Mail şifrenizi girin ve 'İleri'ye tıklayın.

Internet Connection Wizard

Internet Mail Logon

Type the account name and password your Internet service provider has given you.

Account name: abxyz@alanadim.com

Password: *****
 Remember password

If your Internet service provider requires you to use Secure Password Authentication (SPA) to access your mail account, select the 'Log On Using Secure Password Authentication (SPA)' check box.
 Log on using Secure Password Authentication (SPA)

SUPERONLINE

< Back Next > Cancel

9. 'Son'a tıklayın.

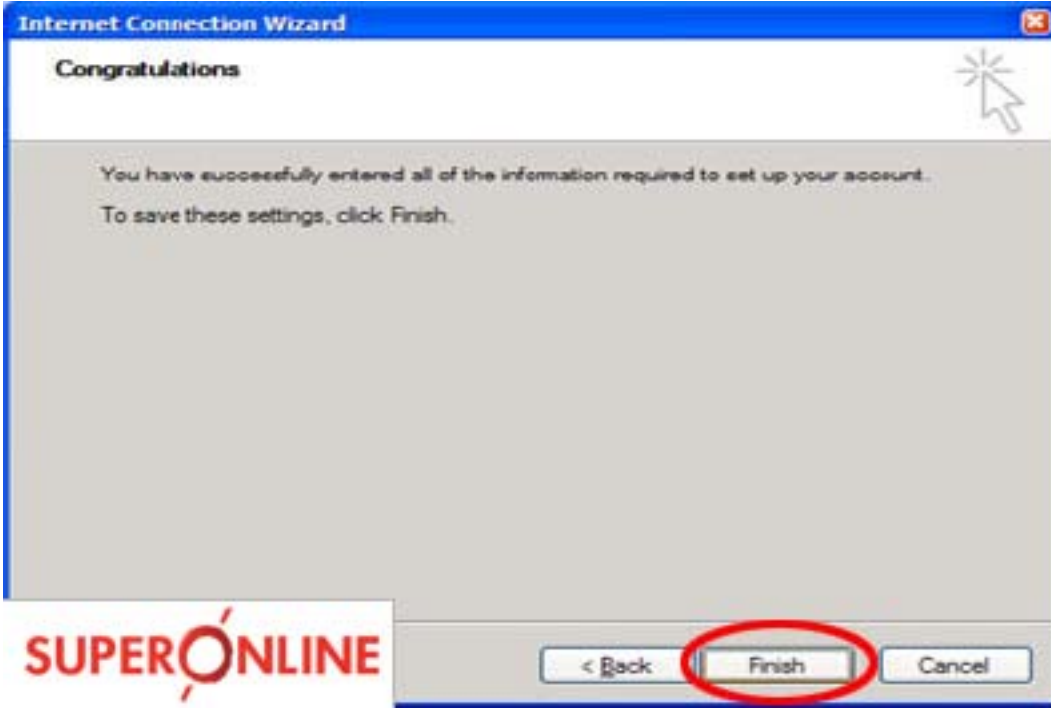

10. 'Hesap' alanının altında 'pop.alanadınız.com'u vurgulayın ve 'Özellikler'e tıklayın.

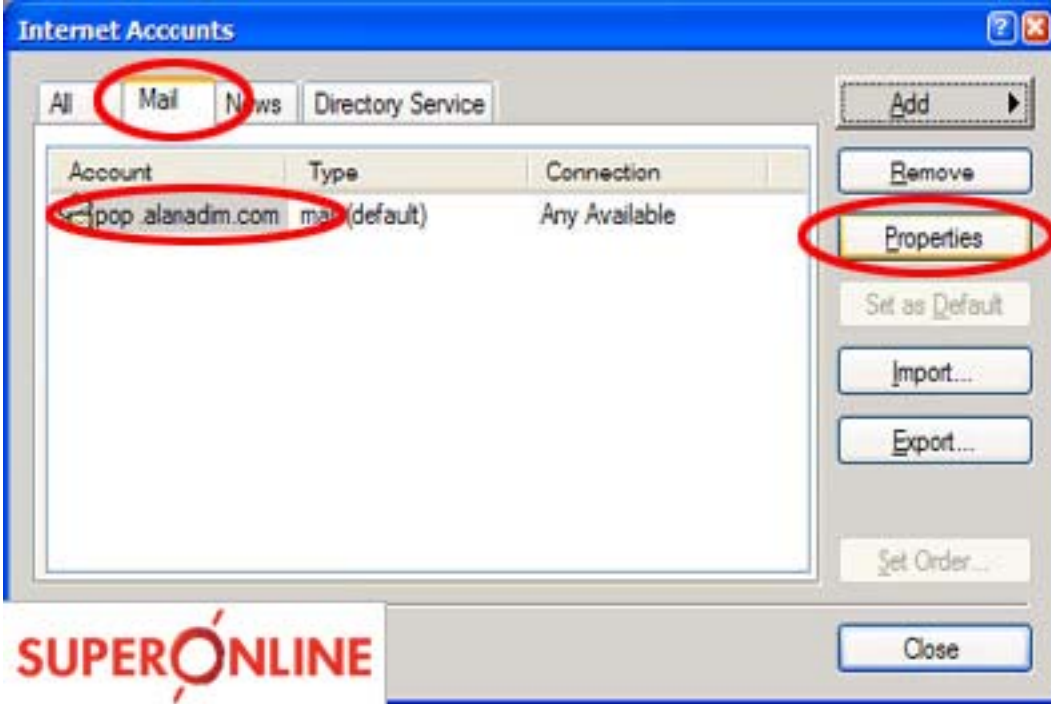

11. 'Gelişmiş' sekmesine tıklayın

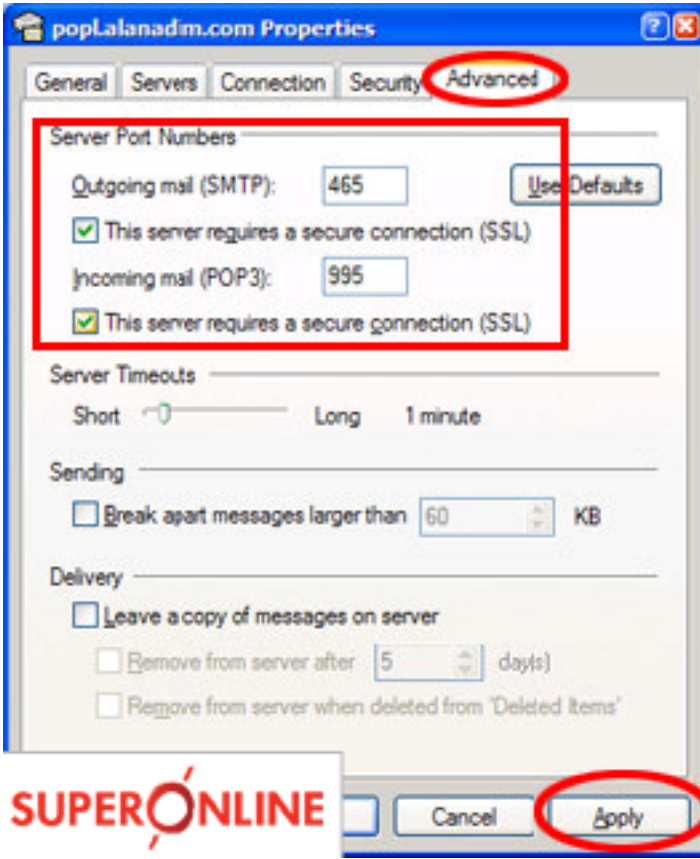

12. 'Giden Posta (SMTP)' bölümünün altında bulunan 'Bu sunucu için güvenli bağlantı (SSL) gereklidir'in yanındaki kutuyu işaretleyin.

13. 'Giden posta (SMTP):' alanına '465' yazın.

14. 'Gelen Posta (POP3 ve ya IMAP)' bölümünün altında bulunan 'Bu sunucu için güvenli bağlantı (SSL) gereklidir'in yanındaki kutuyu işaretleyin. Bağlantı noktası POP3 için 995, IMAP için 993 olarak otomatik değişecektir.

*'Giden' ve 'Gelen' posta sunucusu alanlarının sırası sürüme göre değişir. Her alana doğru bilgileri girdiğinizden emin olun.

15. 'Sunucular' sekmesine tıklayın ve 'Sunucum kimlik doğrulaması gerektiriyor'un yanındaki kutuyu işaretleyin.

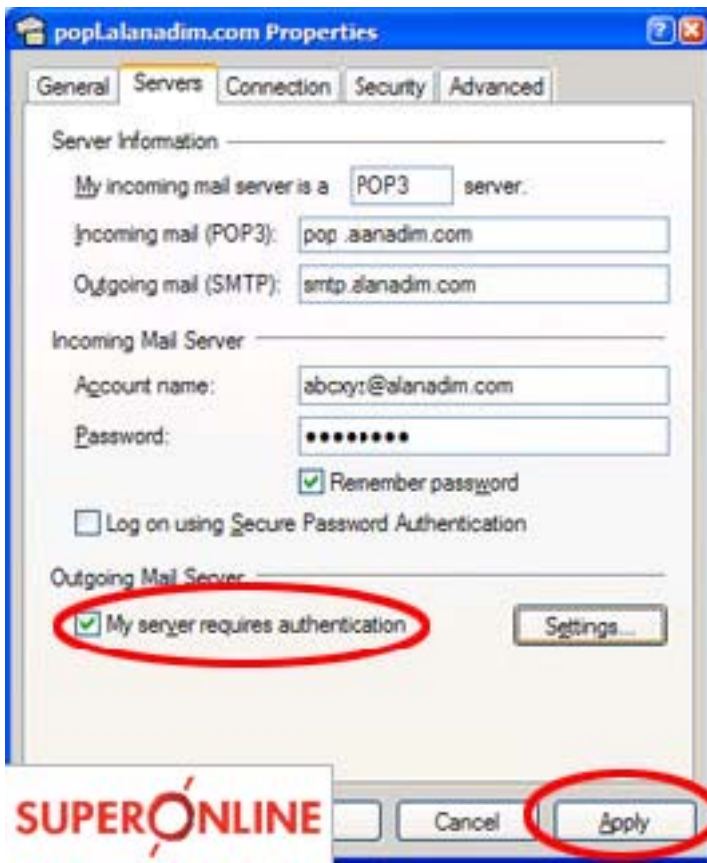

16. 'Tamam'a tıklayın.